

BALANÇO PATRIMONIAL



Entidade:

DISTRIBUIDORA SUDOESTE TENDTUDO LTDA

Período da Escrituração:

01/01/2022 a 31/12/2022

CNPJ:

31.629.675/0001-28

Número de Ordem do Livro:

5

Período Selecionado:

01 de Janeiro de 2022 a 31 de Março de 2022

Descrição	Nota	Saldo Inicial	Saldo Final
ATIVO		R\$ 2.487.085,77	R\$ 2.279.129,51
ATIVO CIRCULANTE		R\$ 2.120.863,45	R\$ 1.701.889,22
DISPONIBILIDADES		R\$ 950.537,93	R\$ 330.503,65
CAIXA e BANCOS		R\$ 827.687,93	R\$ 207.660,85
NUMERARIO EM CAIXA		R\$ 545.906,44	R\$ 115.068,71
BANCOS C/ MOVIMENTO		R\$ 281.781,49	R\$ 92.592,14
APLICACOES FINANCEIRA DE LIQUIDEZ IMEDIATA		R\$ 122.850,00	R\$ 122.842,80
APLICACOES FINANCEIRA DE LIQUIDEZ IMEDIATA		R\$ 122.850,00	R\$ 122.842,80
CLIENTES E OPERACOES A RECEBER		R\$ 256.537,32	R\$ 1.287.001,58
CLIENTES E OPERACOES A RECEBER		R\$ 256.537,32	R\$ 1.287.001,58
CLIENTES E OPERACOES A RECEBER		R\$ 256.537,32	R\$ 1.287.001,58
ESTOQUES		R\$ 446.065,75	R\$ 23,10
ESTOQUES		R\$ 446.065,75	R\$ 23,10
ESTOQUES		R\$ 446.065,75	R\$ 23,10
OUTROS CREDITOS		R\$ 69.103,52	R\$ 84.341,57
OUTROS CREDITOS		R\$ 69.103,52	R\$ 84.341,57
OUTROS CREDITOS		R\$ 69.103,52	R\$ 84.341,57
DESPESAS PAGAS ANTECIPADAMENTE		R\$ 398.618,93	R\$ 19,32
DESPESAS PAGAS ANTECIPADAMENTE		R\$ 398.618,93	R\$ 19,32
DESPESAS PAGAS ANTECIPADAMENTE		R\$ 398.618,93	R\$ 19,32
ATIVO NAO-CIRCULANTE		R\$ 366.222,32	R\$ 577.240,29
ATIVO REALIZAVEL A LONGO PRAZO		R\$ 366.222,32	R\$ 577.240,29
OPERACOES DE MUTUO		R\$ 0,00	R\$ 210.267,90
OPERACOES DE MUTUO		R\$ 0,00	R\$ 210.267,90
APLICACOES E INVESTIMENTOS		R\$ 38.634,88	R\$ 39.384,95
APLICACOES E INVESTIMENTOS		R\$ 38.634,88	R\$ 39.384,95
IMOBILIZADO		R\$ 375.000,00	R\$ 375.000,00
IMOBILIZADO		R\$ 375.000,00	R\$ 375.000,00
(-) (-) DEPRECIACAO ACUMULADA		R\$ (47.412,56)	R\$ (47.412,56)
(-) (-) DEPRECIACAO ACUMULADA		R\$ (47.412,56)	R\$ (47.412,56)
P A S S I V O		R\$ 2.487.085,77	R\$ 2.279.129,51
PASSIVO CIRCULANTE		R\$ 1.113.215,35	R\$ 136.927,72
FORNECEDORES		R\$ 9.978,30	R\$ 80.049,53
FORNECEDORES		R\$ 9.978,30	R\$ 80.049,53
FORNECEDORES		R\$ 9.978,30	R\$ 80.049,53
DEBITOS SOCIAIS		R\$ 1.357,20	R\$ 4.212,22
DEBITOS SOCIAIS		R\$ 1.357,20	R\$ 4.212,22
DEBITOS SOCIAIS		R\$ 1.357,20	R\$ 4.212,22
DEBITOS FISCAIS		R\$ 34.480,49	R\$ 8.217,11
DEBITOS FISCAIS		R\$ 34.480,49	R\$ 8.217,11
DEBITOS FISCAIS		R\$ 34.480,49	R\$ 8.217,11
PARCELAMENTO DE IMPOSTOS		R\$ 17.941,70	R\$ 17.449,54
PARCELAMENTO DE IMPOSTOS		R\$ 17.941,70	R\$ 17.449,54
PARCELAMENTO DE IMPOSTOS		R\$ 17.941,70	R\$ 17.449,54
EMPRESTIMOS E FINANCIAMENTOS		R\$ 49.457,66	R\$ 26.999,32
EMPRESTIMOS E FINANCIAMENTOS		R\$ 49.457,66	R\$ 26.999,32
EMPRESTIMOS E FINANCIAMENTOS		R\$ 49.457,66	R\$ 26.999,32
CONTA CORRENTE		R\$ 1.000.000,00	R\$ 0,00
DIVIDENDOS A PAGAR		R\$ 1.000.000,00	R\$ 0,00
DIVIDENDOS A PAGAR		R\$ 1.000.000,00	R\$ 0,00
(-) PASSIVO NAO-CIRCULANTE		R\$ (22.930,23)	R\$ 286.466,00
(-) EMPREST E FINANCIAMENTOS		R\$ (22.930,23)	R\$ 286.466,00
(-) EMPREST E FINANCIAMENTOS		R\$ (44.511,59)	R\$ 257.197,96
(-) EMPREST E FINANCIAMENTOS		R\$ (44.511,59)	R\$ 257.197,96
EMPRESTIMO DE TERCEIROS		R\$ 21.581,36	R\$ 21.581,36
EMPRESTIMO DE TERCEIROS		R\$ 21.581,36	R\$ 21.581,36
IMPOSTOS DIFERIDOS		R\$ 0,00	R\$ 7.686,68
IMPOSTOS DIFERIDOS		R\$ 0,00	R\$ 7.686,68
PATRIMONIO LIQUIDO		R\$ 1.396.800,65	R\$ 1.855.735,79
CAPITAL SOCIAL		R\$ 100.000,00	R\$ 100.000,00
CAPITAL INTEGRALIZADO		R\$ 100.000,00	R\$ 100.000,00
CAPITAL INTEGRALIZADO		R\$ 100.000,00	R\$ 100.000,00
LUCRO/PREJUIZO		R\$ 1.296.800,65	R\$ 1.755.735,79
LUCRO/PREJUIZO		R\$ 1.296.800,65	R\$ 1.755.735,79
LUCRO/PREJUIZO		R\$ 1.296.800,65	R\$ 1.755.735,79

BALANÇO PATRIMONIAL



Entidade:	DISTRIBUIDORA SUDOESTE TENDTUDO LTDA		
Período da Escrituração:	01/01/2022 a 31/12/2022	CNPJ:	31.629.675/0001-28
Número de Ordem do Livro:	5		
Período Selecionado:	01 de Abril de 2022 a 30 de Junho de 2022		

Descrição	Nota	Saldo Inicial	Saldo Final
ATIVO		R\$ 2.279.129,51	R\$ 2.547.163,74
ATIVO CIRCULANTE		R\$ 1.701.889,22	R\$ 1.809.160,28
DISPONIBILIDADES		R\$ 330.503,65	R\$ 499.035,40
CAIXA e BANCOS		R\$ 207.660,85	R\$ 376.518,62
NUMERARIO EM CAIXA		R\$ 115.068,71	R\$ 59.269,41
BANCOS C/ MOVIMENTO		R\$ 92.592,14	R\$ 317.249,21
APLICACOES FINANCEIRA DE LIQUIDEZ IMEDIATA		R\$ 122.842,80	R\$ 122.516,78
APLICACOES FINANCEIRA DE LIQUIDEZ IMEDIATA		R\$ 122.842,80	R\$ 122.516,78
CLIENTES E OPERACOES A RECEBER		R\$ 1.287.001,58	R\$ 1.214.923,68
CLIENTES E OPERACOES A RECEBER		R\$ 1.287.001,58	R\$ 1.214.923,68
CLIENTES E OPERACOES A RECEBER		R\$ 1.287.001,58	R\$ 1.214.923,68
ESTOQUES		R\$ 23,10	R\$ 37,00
ESTOQUES		R\$ 23,10	R\$ 37,00
ESTOQUES		R\$ 23,10	R\$ 37,00
OUTROS CREDITOS		R\$ 84.341,57	R\$ 95.144,88
OUTROS CREDITOS		R\$ 84.341,57	R\$ 95.144,88
OUTROS CREDITOS		R\$ 84.341,57	R\$ 95.144,88
DESPESAS PAGAS ANTECIPADAMENTE		R\$ 19,32	R\$ 19,32
DESPESAS PAGAS ANTECIPADAMENTE		R\$ 19,32	R\$ 19,32
DESPESAS PAGAS ANTECIPADAMENTE		R\$ 19,32	R\$ 19,32
ATIVO NAO-CIRCULANTE		R\$ 577.240,29	R\$ 738.003,46
ATIVO REALIZAVEL A LONGO PRAZO		R\$ 577.240,29	R\$ 738.003,46
OPERACOES DE MUTUO		R\$ 210.267,90	R\$ 370.681,00
OPERACOES DE MUTUO		R\$ 210.267,90	R\$ 370.681,00
APLICACOES E INVESTIMENTOS		R\$ 39.384,95	R\$ 39.735,02
APLICACOES E INVESTIMENTOS		R\$ 39.384,95	R\$ 39.735,02
IMOBILIZADO		R\$ 375.000,00	R\$ 375.000,00
IMOBILIZADO		R\$ 375.000,00	R\$ 375.000,00
(-) (-) DEPRECIACAO ACUMULADA		R\$ (47.412,56)	R\$ (47.412,56)
(-) (-) DEPRECIACAO ACUMULADA		R\$ (47.412,56)	R\$ (47.412,56)
P A S S I V O		R\$ 2.279.129,51	R\$ 2.547.163,74
PASSIVO CIRCULANTE		R\$ 136.927,72	R\$ 37.782,92
FORNECEDORES		R\$ 80.049,53	R\$ 23.595,33
FORNECEDORES		R\$ 80.049,53	R\$ 23.595,33
FORNECEDORES		R\$ 80.049,53	R\$ 23.595,33
DEBITOS SOCIAIS		R\$ 4.212,22	R\$ 5.061,91
DEBITOS SOCIAIS		R\$ 4.212,22	R\$ 5.061,91
DEBITOS SOCIAIS		R\$ 4.212,22	R\$ 5.061,91
DEBITOS FISCAIS		R\$ 8.217,11	R\$ 763,81
DEBITOS FISCAIS		R\$ 8.217,11	R\$ 763,81
DEBITOS FISCAIS		R\$ 8.217,11	R\$ 763,81
PARCELAMENTO DE IMPOSTOS		R\$ 17.449,54	R\$ 15.946,28
PARCELAMENTO DE IMPOSTOS		R\$ 17.449,54	R\$ 15.946,28
PARCELAMENTO DE IMPOSTOS		R\$ 17.449,54	R\$ 15.946,28
EMPRESTIMOS E FINANCIAMENTOS		R\$ 26.999,32	R\$ (7.584,41)
EMPRESTIMOS E FINANCIAMENTOS		R\$ 26.999,32	R\$ (7.584,41)
EMPRESTIMOS E FINANCIAMENTOS		R\$ 26.999,32	R\$ (7.584,41)
PASSIVO NAO-CIRCULANTE		R\$ 286.466,00	R\$ 683.860,61
EMPREST E FINANCIAMENTOS		R\$ 286.466,00	R\$ 683.860,61
EMPREST E FINANCIAMENTOS		R\$ 257.197,96	R\$ 625.224,44
EMPREST E FINANCIAMENTOS		R\$ 257.197,96	R\$ 625.224,44
EMPRESTIMO DE TERCEIROS		R\$ 21.581,36	R\$ 21.581,36
EMPRESTIMO DE TERCEIROS		R\$ 21.581,36	R\$ 21.581,36
IMPOSTOS DIFERIDOS		R\$ 7.686,68	R\$ 37.054,81
IMPOSTOS DIFERIDOS		R\$ 7.686,68	R\$ 37.054,81
PATRIMONIO LIQUIDO		R\$ 1.855.735,79	R\$ 1.825.520,21
CAPITAL SOCIAL		R\$ 100.000,00	R\$ 100.000,00
CAPITAL INTEGRALIZADO		R\$ 100.000,00	R\$ 100.000,00
CAPITAL INTEGRALIZADO		R\$ 100.000,00	R\$ 100.000,00
LUCRO/PREJUIZO		R\$ 1.755.735,79	R\$ 1.725.520,21
LUCRO/PREJUIZO		R\$ 1.755.735,79	R\$ 1.725.520,21
LUCRO/PREJUIZO		R\$ 1.755.735,79	R\$ 1.725.520,21

Este documento é parte integrante de escrituração cuja autenticação se comprova pelo recibo de número 68.CF.D2.62.38.B6.FA.01.E8.96.17.AF.19.11.00.DF.E5.AB.3A.08-3, nos termos do Decreto nº 8.683/2016.

BALANÇO PATRIMONIAL



Entidade:	DISTRIBUIDORA SUDOESTE TENDTUDO LTDA		
Período da Escrituração:	01/01/2022 a 31/12/2022	CNPJ:	31.629.675/0001-28
Número de Ordem do Livro:	5		
Período Selecionado:	01 de Julho de 2022 a 30 de Setembro de 2022		

Descrição	Nota	Saldo Inicial	Saldo Final
ATIVO		R\$ 2.547.163,74	R\$ 3.567.852,31
ATIVO CIRCULANTE		R\$ 1.809.160,28	R\$ 2.779.498,78
DISPONIBILIDADES		R\$ 499.035,40	R\$ 400.313,69
CAIXA e BANCOS		R\$ 376.518,62	R\$ 274.230,38
NUMERARIO EM CAIXA		R\$ 59.269,41	R\$ 168.141,74
BANCOS C/ MOVIMENTO		R\$ 317.249,21	R\$ 106.088,64
APLICACOES FINANCEIRA DE LIQUIDEZ IMEDIATA		R\$ 122.516,78	R\$ 126.083,31
APLICACOES FINANCEIRA DE LIQUIDEZ IMEDIATA		R\$ 122.516,78	R\$ 126.083,31
CLIENTES E OPERACOES A RECEBER		R\$ 1.214.923,68	R\$ 2.275.206,01
CLIENTES E OPERACOES A RECEBER		R\$ 1.214.923,68	R\$ 2.275.206,01
CLIENTES E OPERACOES A RECEBER		R\$ 1.214.923,68	R\$ 2.275.206,01
ESTOQUES		R\$ 37,00	R\$ 584,23
ESTOQUES		R\$ 37,00	R\$ 584,23
ESTOQUES		R\$ 37,00	R\$ 584,23
OUTROS CREDITOS		R\$ 95.144,88	R\$ 103.375,53
OUTROS CREDITOS		R\$ 95.144,88	R\$ 103.375,53
OUTROS CREDITOS		R\$ 95.144,88	R\$ 103.375,53
DESPESAS PAGAS ANTECIPADAMENTE		R\$ 19,32	R\$ 19,32
DESPESAS PAGAS ANTECIPADAMENTE		R\$ 19,32	R\$ 19,32
DESPESAS PAGAS ANTECIPADAMENTE		R\$ 19,32	R\$ 19,32
ATIVO NAO-CIRCULANTE		R\$ 738.003,46	R\$ 788.353,53
ATIVO REALIZAVEL A LONGO PRAZO		R\$ 738.003,46	R\$ 788.353,53
OPERACOES DE MUTUO		R\$ 370.681,00	R\$ 420.681,00
OPERACOES DE MUTUO		R\$ 370.681,00	R\$ 420.681,00
APLICACOES E INVESTIMENTOS		R\$ 39.735,02	R\$ 40.085,09
APLICACOES E INVESTIMENTOS		R\$ 39.735,02	R\$ 40.085,09
IMOBILIZADO		R\$ 375.000,00	R\$ 375.000,00
IMOBILIZADO		R\$ 375.000,00	R\$ 375.000,00
(-) (-) DEPRECIACAO ACUMULADA		R\$ (47.412,56)	R\$ (47.412,56)
(-) (-) DEPRECIACAO ACUMULADA		R\$ (47.412,56)	R\$ (47.412,56)
P A S S I V O		R\$ 2.547.163,74	R\$ 3.567.852,31
PASSIVO CIRCULANTE		R\$ 37.782,92	R\$ 474.409,20
FORNECEDORES		R\$ 23.595,33	R\$ 116.240,11
FORNECEDORES		R\$ 23.595,33	R\$ 116.240,11
FORNECEDORES		R\$ 23.595,33	R\$ 116.240,11
DEBITOS SOCIAIS		R\$ 5.061,91	R\$ 6.718,96
DEBITOS SOCIAIS		R\$ 5.061,91	R\$ 6.718,96
DEBITOS SOCIAIS		R\$ 5.061,91	R\$ 6.718,96
DEBITOS FISCAIS		R\$ 763,81	R\$ 2.673,67
DEBITOS FISCAIS		R\$ 763,81	R\$ 2.673,67
DEBITOS FISCAIS		R\$ 763,81	R\$ 2.673,67
PARCELAMENTO DE IMPOSTOS		R\$ 15.946,28	R\$ 13.880,01
PARCELAMENTO DE IMPOSTOS		R\$ 15.946,28	R\$ 13.880,01
PARCELAMENTO DE IMPOSTOS		R\$ 15.946,28	R\$ 13.880,01
OUTRAS EXIGIBILIDADES		R\$ 0,00	R\$ 236.590,00
OUTRAS EXIGIBILIDADES		R\$ 0,00	R\$ 236.590,00
OUTRAS EXIGIBILIDADES		R\$ 0,00	R\$ 236.590,00
(-) EMPRESTIMOS E FINANCIAMENTOS		R\$ (7.584,41)	R\$ 98.306,45
(-) EMPRESTIMOS E FINANCIAMENTOS		R\$ (7.584,41)	R\$ 98.306,45
(-) EMPRESTIMOS E FINANCIAMENTOS		R\$ (7.584,41)	R\$ 98.306,45
PASSIVO NAO-CIRCULANTE		R\$ 683.860,61	R\$ 938.319,95
EMPREST E FINANCIAMENTOS		R\$ 683.860,61	R\$ 938.319,95
EMPREST E FINANCIAMENTOS		R\$ 625.224,44	R\$ 817.780,26
EMPREST E FINANCIAMENTOS		R\$ 625.224,44	R\$ 817.780,26
EMPRESTIMO DE TERCEIROS		R\$ 21.581,36	R\$ 21.581,36
EMPRESTIMO DE TERCEIROS		R\$ 21.581,36	R\$ 21.581,36
IMPOSTOS DIFERIDOS		R\$ 37.054,81	R\$ 98.958,33
IMPOSTOS DIFERIDOS		R\$ 37.054,81	R\$ 98.958,33
PATRIMONIO LIQUIDO		R\$ 1.825.520,21	R\$ 2.155.123,16
CAPITAL SOCIAL		R\$ 100.000,00	R\$ 100.000,00
CAPITAL INTEGRALIZADO		R\$ 100.000,00	R\$ 100.000,00
CAPITAL INTEGRALIZADO		R\$ 100.000,00	R\$ 100.000,00
LUCRO/PREJUIZO		R\$ 1.725.520,21	R\$ 2.055.123,16
LUCRO/PREJUIZO		R\$ 1.725.520,21	R\$ 2.055.123,16
LUCRO/PREJUIZO		R\$ 1.725.520,21	R\$ 2.055.123,16

Este documento é parte integrante de escrituração cuja autenticação se comprova pelo recibo de número 68.CF.D2.62.38.B6.FA.01.E8.96.17.AF.19.11.00.DF.E5.AB.3A.08-3, nos termos do Decreto nº 8.683/2016.

BALANÇO PATRIMONIAL



Entidade:	DISTRIBUIDORA SUDOESTE TENDTUDO LTDA		
Período da Escrituração:	01/01/2022 a 31/12/2022	CNPJ:	31.629.675/0001-28
Número de Ordem do Livro:	5		
Período Selecionado:	01 de Outubro de 2022 a 31 de Dezembro de 2022		

Descrição	Nota	Saldo Inicial	Saldo Final
ATIVO		R\$ 3.567.852,31	R\$ 3.284.092,28
ATIVO CIRCULANTE		R\$ 2.779.498,78	R\$ 2.916.037,28
DISPONIBILIDADES		R\$ 400.313,69	R\$ 452.028,90
CAIXA e BANCOS		R\$ 274.230,38	R\$ 157.682,47
NUMERARIO EM CAIXA		R\$ 168.141,74	R\$ 64.973,68
BANCOS C/ MOVIMENTO		R\$ 106.088,64	R\$ 92.708,79
APLICACOES FINANCEIRA DE LIQUIDEZ IMEDIATA		R\$ 126.083,31	R\$ 294.346,43
APLICACOES FINANCEIRA DE LIQUIDEZ IMEDIATA		R\$ 126.083,31	R\$ 294.346,43
CLIENTES E OPERACOES A RECEBER		R\$ 2.275.206,01	R\$ 2.386.662,65
CLIENTES E OPERACOES A RECEBER		R\$ 2.275.206,01	R\$ 2.386.662,65
CLIENTES E OPERACOES A RECEBER		R\$ 2.275.206,01	R\$ 2.386.662,65
ESTOQUES		R\$ 584,23	R\$ 21.456,93
ESTOQUES		R\$ 584,23	R\$ 21.456,93
ESTOQUES		R\$ 584,23	R\$ 21.456,93
OUTROS CREDITOS		R\$ 103.375,53	R\$ 55.869,48
OUTROS CREDITOS		R\$ 103.375,53	R\$ 55.869,48
OUTROS CREDITOS		R\$ 103.375,53	R\$ 55.869,48
DESPESAS PAGAS ANTECIPADAMENTE		R\$ 19,32	R\$ 19,32
DESPESAS PAGAS ANTECIPADAMENTE		R\$ 19,32	R\$ 19,32
DESPESAS PAGAS ANTECIPADAMENTE		R\$ 19,32	R\$ 19,32
ATIVO NAO-CIRCULANTE		R\$ 788.353,53	R\$ 368.055,00
ATIVO REALIZAVEL A LONGO PRAZO		R\$ 788.353,53	R\$ 368.055,00
OPERACOES DE MUTUO		R\$ 420.681,00	R\$ (0,00)
OPERACOES DE MUTUO		R\$ 420.681,00	R\$ (0,00)
APLICACOES E INVESTIMENTOS		R\$ 40.085,09	R\$ 40.467,56
APLICACOES E INVESTIMENTOS		R\$ 40.085,09	R\$ 40.467,56
IMOBILIZADO		R\$ 375.000,00	R\$ 375.000,00
IMOBILIZADO		R\$ 375.000,00	R\$ 375.000,00
(-) (-) DEPRECIACAO ACUMULADA		R\$ (47.412,56)	R\$ (47.412,56)
(-) (-) DEPRECIACAO ACUMULADA		R\$ (47.412,56)	R\$ (47.412,56)
P A S S I V O		R\$ 3.567.852,31	R\$ 3.284.092,28
PASSIVO CIRCULANTE		R\$ 474.409,20	R\$ 1.445.931,44
FORNECEDORES		R\$ 116.240,11	R\$ 243.099,26
FORNECEDORES		R\$ 116.240,11	R\$ 243.099,26
FORNECEDORES		R\$ 116.240,11	R\$ 243.099,26
DEBITOS SOCIAIS		R\$ 6.718,96	R\$ 7.001,76
DEBITOS SOCIAIS		R\$ 6.718,96	R\$ 7.001,76
DEBITOS SOCIAIS		R\$ 6.718,96	R\$ 7.001,76
DEBITOS FISCAIS		R\$ 2.673,67	R\$ 135.655,90
DEBITOS FISCAIS		R\$ 2.673,67	R\$ 135.655,90
DEBITOS FISCAIS		R\$ 2.673,67	R\$ 135.655,90
PARCELAMENTO DE IMPOSTOS		R\$ 13.880,01	R\$ 12.282,87
PARCELAMENTO DE IMPOSTOS		R\$ 13.880,01	R\$ 12.282,87
PARCELAMENTO DE IMPOSTOS		R\$ 13.880,01	R\$ 12.282,87
OUTRAS EXIGIBILIDADES		R\$ 236.590,00	R\$ 236.590,00
OUTRAS EXIGIBILIDADES		R\$ 236.590,00	R\$ 236.590,00
OUTRAS EXIGIBILIDADES		R\$ 236.590,00	R\$ 236.590,00
EMPRESTIMOS E FINANCIAMENTOS		R\$ 98.306,45	R\$ 53.788,53
EMPRESTIMOS E FINANCIAMENTOS		R\$ 98.306,45	R\$ 53.788,53
EMPRESTIMOS E FINANCIAMENTOS		R\$ 98.306,45	R\$ 53.788,53
CONTA CORRENTE		R\$ 0,00	R\$ 757.513,12
DIVIDENDOS A PAGAR		R\$ 0,00	R\$ 757.513,12
DIVIDENDOS A PAGAR		R\$ 0,00	R\$ 757.513,12
PASSIVO NAO-CIRCULANTE		R\$ 938.319,95	R\$ 116.060,58
EMPREST E FINANCIAMENTOS		R\$ 938.319,95	R\$ 116.060,58
EMPREST E FINANCIAMENTOS		R\$ 817.780,26	R\$ (0,00)
EMPREST E FINANCIAMENTOS		R\$ 817.780,26	R\$ (0,00)
EMPRESTIMO DE TERCEIROS		R\$ 21.581,36	R\$ 21.581,36
EMPRESTIMO DE TERCEIROS		R\$ 21.581,36	R\$ 21.581,36
IMPOSTOS DIFERIDOS		R\$ 98.958,33	R\$ 94.479,22
IMPOSTOS DIFERIDOS		R\$ 98.958,33	R\$ 94.479,22
PATRIMONIO LIQUIDO		R\$ 2.155.123,16	R\$ 1.722.100,26
CAPITAL SOCIAL		R\$ 100.000,00	R\$ 100.000,00
CAPITAL INTEGRALIZADO		R\$ 100.000,00	R\$ 100.000,00
CAPITAL INTEGRALIZADO		R\$ 100.000,00	R\$ 100.000,00
LUCRO/PREJUIZO		R\$ 2.055.123,16	R\$ 1.622.100,26
LUCRO/PREJUIZO		R\$ 2.055.123,16	R\$ 1.622.100,26
LUCRO/PREJUIZO		R\$ 2.055.123,16	R\$ 1.622.100,26

Este documento é parte integrante de escrituração cuja autenticação se comprova pelo recibo de número 68.CF.D2.62.38.B6.FA.01.E8.96.17.AF.19.11.00.DF.E5.AB.3A.08-3, nos termos do Decreto nº 8.683/2016.

DEMONSTRAÇÃO DE RESULTADO DO EXERCÍCIO



Entidade: DISTRIBUIDORA SUDOESTE TENDTUDO LTDA

Período da Escrituração: 01/01/2022 a 31/12/2022 CNPJ: 31.629.675/0001-28

Número de Ordem do Livro: 5

Período Selecionado: 01 de Janeiro de 2022 a 31 de Março de 2022

Descrição	Nota	Saldo anterior	Saldo atual
RECEITA BRUTA		R\$ 387.133,30	R\$ 1.624.783,78
VENDAS DE COMERCIO		R\$ 387.133,30	R\$ 1.624.783,78
(-) (-) DEDUÇÕES DA RECEITA BRUTA		R\$ (106.385,36)	R\$ (71.723,97)
(-) DEVOLUCOES DE VENDAS		R\$ 0,00	R\$ (47.666,60)
(-) DEVOLUCOES DE VENDAS		R\$ 0,00	R\$ (47.666,60)
(-) IMPOSTOS FATURADOS		R\$ (87.460,58)	R\$ (24.057,37)
(-) IMPOSTOS FATURADOS		R\$ (18.924,78)	R\$ (0,00)
RECEITA LÍQUIDA		R\$ 280.747,94	R\$ 1.553.059,81
(-) CUSTO DAS VENDAS/SERVIÇOS		R\$ (247.617,58)	R\$ (603.654,87)
(-) COMPRAS P/ CCMERCIALIZACAO		R\$ (247.617,58)	R\$ (603.654,87)
LUCRO BRUTO		R\$ 33.130,36	R\$ 949.404,94
(-) DESPESAS OPERACIONAIS		R\$ 1.263.457,70	R\$ (7.082,65)
(-) DEDUCOES SOBRE COMPRAS		R\$ 1.296.570,72	R\$ 15.122,18
(-) DESPESAS TRABALHISTAS		R\$ (3.740,00)	R\$ (6.651,81)
(-) DESPESAS OPERACIONAIS		R\$ (29.373,02)	R\$ (15.553,02)
(-) DESPESAS FINANCEIRAS LÍQUIDAS		R\$ (560,78)	R\$ (37.344,50)
(-) DESPESAS FINANCEIRAS		R\$ (560,78)	R\$ (37.344,50)
OUTRAS RECEITAS E DESPESAS OPERACIONAIS		R\$ (456,64)	R\$ 23,10
(-) DESPESAS TRIBUTARIAS		R\$ (456,64)	R\$ (0,00)
OUTRAS RECEITAS OPERACIONAIS		R\$ 0,00	R\$ 23,10
RESULTADO OPERACIONAL LÍQUIDO		R\$ 1.295.570,64	R\$ 905.000,89
RESULTADO ANTES DOS IMPOSTOS		R\$ 1.295.570,64	R\$ 905.000,89
RESULTADO LÍQUIDO		R\$ 1.295.570,64	R\$ 905.000,89
RESULTADO LÍQUIDO APÓS PARTICIPAÇÕES		R\$ 1.295.570,64	R\$ 905.000,89

Este documento é parte integrante de escrituração cuja autenticação se comprova pelo recibo de número 68.CF.D2.62.38.B6.FA.01.E8.96.17.AF.19.11.00.DF.E5.AB.3A.08-3, nos termos do Decreto nº 8.683/2016.

Este relatório foi gerado pelo Sistema Público de Escrituração Digital – Sped

DEMONSTRAÇÃO DE RESULTADO DO EXERCÍCIO



Entidade: DISTRIBUIDORA SUDOESTE TENDTUDO LTDA

Período da Escrituração: 01/01/2022 a 31/12/2022 CNPJ: 31.629.675/0001-28

Número de Ordem do Livro: 5

Período Selecionado: 01 de Abril de 2022 a 30 de Junho de 2022

Descrição	Nota	Saldo anterior	Saldo atual
RECEITA BRUTA		R\$ 1.624.783,78	R\$ 321.767,48
VENDAS DE COMERCIO		R\$ 1.624.783,78	R\$ 321.767,48
(-) (-) DEDUÇÕES DA RECEITA BRUTA		R\$ (71.723,97)	R\$ (51.949,39)
(-) DEVOLUCOES DE VENDAS		R\$ (47.666,60)	R\$ (0,00)
(-) DEVOLUCOES DE VENDAS		R\$ (47.666,60)	R\$ (0,00)
(-) IMPOSTOS FATURADOS		R\$ (24.057,37)	R\$ (51.949,39)
RECEITA LÍQUIDA		R\$ 1.553.059,81	R\$ 269.818,09
(-) CUSTO DAS VENDAS/SERVIÇOS		R\$ (603.654,87)	R\$ (282.759,77)
(-) COMPRAS P/ CCMERCIALIZACAO		R\$ (603.654,87)	R\$ (282.759,77)
(-) LUCRO BRUTO		R\$ 949.404,94	R\$ (12.941,68)
(-) DESPESAS OPERACIONAIS		R\$ (7.082,65)	R\$ (14.609,31)
(-) DEDUCOES SOBRE COMPRAS		R\$ 15.122,18	R\$ 4.112,00
(-) DESPESAS TRABALHISTAS		R\$ (6.651,81)	R\$ (14.424,98)
(-) DESPESAS OPERACIONAIS		R\$ (15.553,02)	R\$ (4.296,33)
(-) DESPESAS FINANCEIRAS LÍQUIDAS		R\$ (37.344,50)	R\$ (2.678,49)
(-) DESPESAS FINANCEIRAS		R\$ (37.344,50)	R\$ (2.678,49)
OUTRAS RECEITAS E DESPESAS OPERACIONAIS		R\$ 23,10	R\$ 13,90
OUTRAS RECEITAS OPERACIONAIS		R\$ 23,10	R\$ 13,90
(-) RESULTADO OPERACIONAL LÍQUIDO		R\$ 905.000,89	R\$ (30.215,58)
(-) RESULTADO ANTES DOS IMPOSTOS		R\$ 905.000,89	R\$ (30.215,58)
(-) RESULTADO LÍQUIDO		R\$ 905.000,89	R\$ (30.215,58)
(-) RESULTADO LÍQUIDO APÓS PARTICIPAÇÕES		R\$ 905.000,89	R\$ (30.215,58)

Este documento é parte integrante de escrituração cuja autenticação se comprova pelo recibo de número 68.CF.D2.62.38.B6.FA.01.E8.96.17.AF.19.11.00.DF.E5.AB.3A.08-3, nos termos do Decreto nº 8.683/2016.

Este relatório foi gerado pelo Sistema Público de Escrituração Digital – Sped

DEMONSTRAÇÃO DE RESULTADO DO EXERCÍCIO



Entidade: DISTRIBUIDORA SUDOESTE TENDTUDO LTDA

Período da Escrituração: 01/01/2022 a 31/12/2022 CNPJ: 31.629.675/0001-28

Número de Ordem do Livro: 5

Período Selecionado: 01 de Julho de 2022 a 30 de Setembro de 2022

Descrição	Nota	Saldo anterior	Saldo atual
RECEITA BRUTA		R\$ 321.767,48	R\$ 1.021.416,38
VENDAS DE COMERCIO		R\$ 321.767,48	R\$ 1.021.416,38
(-) (-) DEDUÇÕES DA RECEITA BRUTA		R\$ (51.949,39)	R\$ (93.379,04)
(-) DEVOLUCOES DE VENDAS		R\$ 0,00	R\$ (21.469,29)
(-) DEVOLUCOES DE VENDAS		R\$ 0,00	R\$ (21.469,29)
(-) IMPOSTOS FATURADOS		R\$ (51.949,39)	R\$ (71.909,75)
RECEITA LÍQUIDA		R\$ 269.818,09	R\$ 928.037,34
(-) CUSTO DAS VENDAS/SERVIÇOS		R\$ (282.759,77)	R\$ (549.317,82)
(-) COMPRAS P/ CCMERCIALIZACAO		R\$ (282.759,77)	R\$ (549.317,82)
LUCRO BRUTO		R\$ (12.941,68)	R\$ 378.719,52
(-) DESPESAS OPERACIONAIS		R\$ (14.609,31)	R\$ (49.089,91)
(-) DEDUCOES SOBRE COMPRAS		R\$ 4.112,00	R\$ 4.094,00
(-) DESPESAS TRABALHISTAS		R\$ (14.424,98)	R\$ (20.079,75)
(-) DESPESAS OPERACIONAIS		R\$ (4.296,33)	R\$ (33.104,16)
(-) DESPESAS FINANCEIRAS LÍQUIDAS		R\$ (2.678,49)	R\$ (573,89)
(-) DESPESAS FINANCEIRAS		R\$ (2.678,49)	R\$ (573,89)
OUTRAS RECEITAS E DESPESAS OPERACIONAIS		R\$ 13,90	R\$ 547,23
OUTRAS RECEITAS OPERACIONAIS		R\$ 13,90	R\$ 547,23
RESULTADO OPERACIONAL LÍQUIDO		R\$ (30.215,58)	R\$ 329.602,95
RESULTADO ANTES DOS IMPOSTOS		R\$ (30.215,58)	R\$ 329.602,95
RESULTADO LÍQUIDO		R\$ (30.215,58)	R\$ 329.602,95
RESULTADO LÍQUIDO APÓS PARTICIPAÇÕES		R\$ (30.215,58)	R\$ 329.602,95

Este documento é parte integrante de escrituração cuja autenticação se comprova pelo recibo de número 68.CF.D2.62.38.B6.FA.01.E8.96.17.AF.19.11.00.DF.E5.AB.3A.08-3, nos termos do Decreto nº 8.683/2016.

Este relatório foi gerado pelo Sistema Público de Escrituração Digital – Sped

DEMONSTRAÇÃO DE RESULTADO DO EXERCÍCIO



Entidade: DISTRIBUIDORA SUDOESTE TENDTUDO LTDA

Período da Escrituração: 01/01/2022 a 31/12/2022

CNPJ: 31.629.675/0001-28

Número de Ordem do Livro: 5

Período Selecionado: 01 de Outubro de 2022 a 31 de Dezembro de 2022

Descrição	Nota	Saldo anterior	Saldo atual
RECEITA BRUTA		R\$ 1.021.416,38	R\$ 1.244.783,53
VENDAS DE COMERCIO		R\$ 1.021.416,38	R\$ 1.244.783,53
(-) (-) DEDUÇÕES DA RECEITA BRUTA		R\$ (93.379,04)	R\$ (191.085,35)
(-) DEVOLUCOES DE VENDAS		R\$ (21.469,29)	R\$ (7.794,14)
(-) DEVOLUCOES DE VENDAS		R\$ (21.469,29)	R\$ (7.794,14)
(-) IMPOSTOS FATURADOS		R\$ (71.909,75)	R\$ (183.291,21)
RECEITA LÍQUIDA		R\$ 928.037,34	R\$ 1.053.698,18
(-) CUSTO DAS VENDAS/SERVIÇOS		R\$ (549.317,82)	R\$ (685.711,98)
(-) COMPRAS P/ CCMERCIALIZACAO		R\$ (549.317,82)	R\$ (685.711,98)
LUCRO BRUTO		R\$ 378.719,52	R\$ 367.986,20
DESPESAS OPERACIONAIS		R\$ (49.089,91)	R\$ 812,03
(-) DEDUCOES SOBRE COMPRAS		R\$ 4.094,00	R\$ 52.474,99
(-) DESPESAS TRABALHISTAS		R\$ (20.079,75)	R\$ (24.417,27)
(-) DESPESAS OPERACIONAIS		R\$ (33.104,16)	R\$ (27.245,69)
(-) DESPESAS FINANCEIRAS LÍQUIDAS		R\$ (573,89)	R\$ (1.821,13)
(-) DESPESAS FINANCEIRAS		R\$ (573,89)	R\$ (1.821,13)
(-) OUTRAS RECEITAS E DESPESAS OPERACIONAIS		R\$ 547,23	R\$ (0,00)
(-) OUTRAS RECEITAS OPERACIONAIS		R\$ 547,23	R\$ (0,00)
RESULTADO OPERACIONAL LÍQUIDO		R\$ 329.602,95	R\$ 366.977,10
RESULTADO ANTES DOS IMPOSTOS		R\$ 329.602,95	R\$ 366.977,10
RESULTADO LÍQUIDO		R\$ 329.602,95	R\$ 366.977,10
RESULTADO LÍQUIDO APÓS PARTICIPAÇÕES		R\$ 329.602,95	R\$ 366.977,10

Este documento é parte integrante de escrituração cuja autenticação se comprova pelo recibo de número 68.CF.D2.62.38.B6.FA.01.E8.96.17.AF.19.11.00.DF.E5.AB.3A.08-3, nos termos do Decreto nº 8.683/2016.

Este relatório foi gerado pelo Sistema Público de Escrituração Digital – Sped

RECIBO DE ENTREGA DE ESCRITURAÇÃO CONTÁBIL DIGITAL

IDENTIFICAÇÃO DO TITULAR DA ESCRITURAÇÃO

NIRE 52205576535	CNPJ 31.629.675/0001-28	
NOME EMPRESARIAL DISTRIBUIDORA SUDOESTE TENDTUDO LTDA		

IDENTIFICAÇÃO DA ESCRITURAÇÃO

FORMA DA ESCRITURAÇÃO CONTÁBIL Livro Diário (Completo - sem escrituração Auxiliar)	PERÍODO DA ESCRITURAÇÃO 01/01/2022 a 31/12/2022
NATUREZA DO LIVRO Escrituração Contábil Digital do Livro Diário Geral	NÚMERO DO LIVRO 5
IDENTIFICAÇÃO DO ARQUIVO (HASH) 68.CF.D2.62.38.B6.FA.01.E8.96.17.AF.19.11.00.DF.E5.AB.3A.08	

ESTE LIVRO FOI ASSINADO COM OS SEGUINTES CERTIFICADOS DIGITAIS:					
QUALIFICAÇÃO DO SIGNATARIO	CPF/CNPJ	NOME	Nº SÉRIE DO CERTIFICADO	VALIDADE	RESPONSÁVEL LEGAL
Signatário da ECD com e-CNPJ ou e-PJ	31629675000128	DISTRIBUIDORA SUDOESTE TENDTUDO LTDA:31629675000128	9083235998848409466	12/04/2023 a 11/04/2024	Sim
Contador	28617886234	ADALBERTO TELES NOVAIS:28617886234	9083234908293325131	28/06/2022 a 28/06/2025	Não

NÚMERO DO RECIBO:
68.CF.D2.62.38.B6.FA.01.E8.96.17.AF.
19.11.00.DF.E5.AB.3A.08-3

Escrituração recebida via Internet
pelo Agente Receptor SERPRO

em 08/05/2023 às 09:18:30

7D.F9.E9.9C.A3.DF.38.05
2C.93.EC.E2.2F.BD.95.50

Considera-se autenticado o livro contábil a que se refere este recibo, dispensando-se a autenticação de que trata o art. 39 da Lei nº 8.934/1994. Este recibo comprova a autenticação.

BASE LEGAL: Decreto nº 1.800/1996, com a alteração do Decreto nº 8.683/2016, e arts. 39, 39-A, 39-B da Lei nº 8.934/1994 com a alteração da Lei Complementar nº 1247/2014.

Rentabilidade do Investimento Total

Resultado Antes das Provisões	0,00	
		= 0,00
Ativo	3.284.092,28	

Quanto maior, melhor. O resultado é de 0% do investimento total.

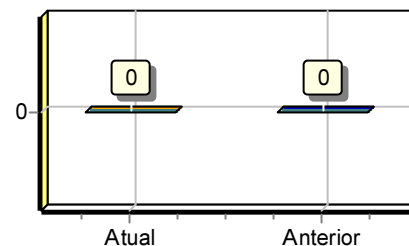
**Rentabilidade do Capital Próprio**

Resultado Antes das Provisões	0,00	
		= 0,00
Patrimônio Líquido	1.722.100,26	

Quanto maior, melhor. O resultado é de 0% do capital próprio.

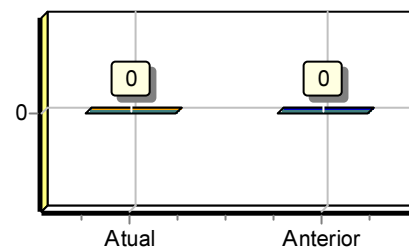
**Rentabilidade do Ativo ROA**

Lucro/Prejuízo	1.125.299,61	
		= 0,34
Ativo	3.284.092,28	

Quanto maior, melhor. A empresa obtém R\$34,00 de lucro para cada R\$100,00 de investimento total.

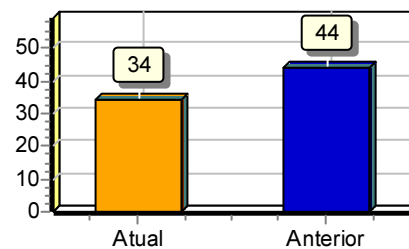
**Rentabilidade do Patrimônio Líquido ROE**

Lucro/Prejuízo	1.125.299,61	
		= 0,65
Patrimônio Líquido	1.722.100,26	

Quanto maior, melhor. A empresa obtém R\$65,00 de lucro para cada R\$100,00 de capital próprio investido, em média.

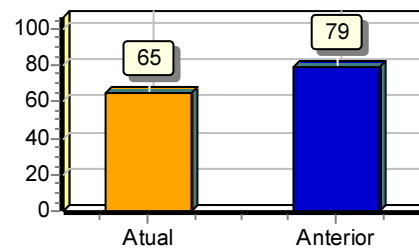
**Endividamento Total**

Passivo Circulante + Passivo não Circulante (Obrigações a LP)	1.561.992,02	
		= 0,48
Ativo	3.284.092,28	

Quanto menor, melhor. O capital de terceiros representa 48% do ativo total.

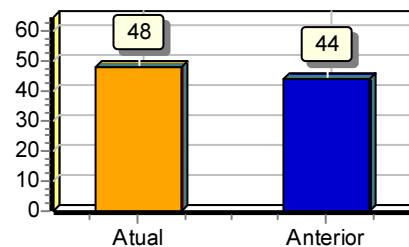

Grau de Endividamento

Passivo Circulante + Passivo não Circulante (Obrigações a LP)	1.561.992,02	
		= 0,91
Patrimônio Líquido	1.722.100,26	

Quanto menor, melhor. O capital de terceiros equivale a 91% do capital próprio.

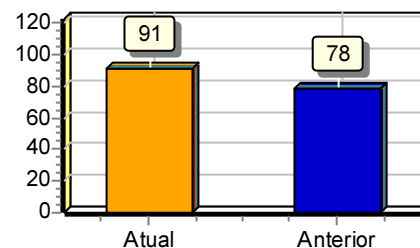
**Composição de Endividamento**

Passivo Circulante	1.445.931,44	
		= 0,93
Passivo Circulante + Passivo não Circulante (Obrigações a LP)	1.561.992,02	

Quanto menor, melhor. As obrigações a curto prazo representam 93% das obrigações totais.

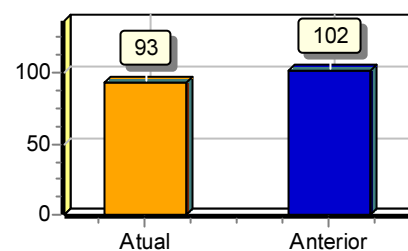
**Capital de Giro Terceiros**

Patrimônio Líquido + Resultado de Exercícios Futuros	1.722.100,26	
		= 0,52
Ativo	3.284.092,28	

Quanto menor, melhor. O Capital de Terceiros representa 52 % do Ativo Total.

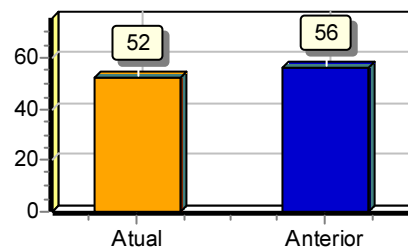
**Capital de Giro Próprio**

Patrimônio Líquido	1.722.100,26	
		= 0,59
Ativo Circulante	2.916.037,28	

Quanto maior, melhor. O Capital Próprio representa 59 % do ativo Circulante.

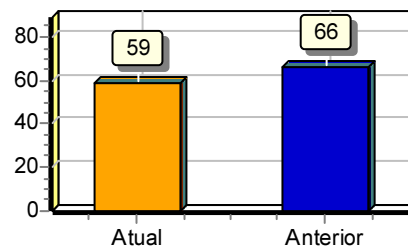
**Solvência Geral**

Ativo	3.284.092,28	
		= 2,10
Passivo Circulante + Passivo não Circulante (Obrigações a LP)	1.561.992,02	

Quanto maior, melhor. O investimento total equivale a 210 % do capital de terceiros.

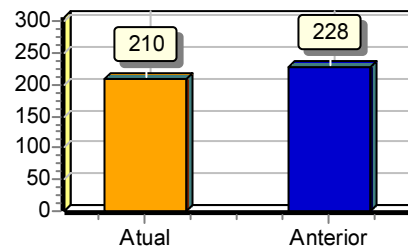

Participação de Terceiros

Passivo Circulante + Passivo não Circulante (Obrigações a LP)	1.561.992,02	
		= 0,48
Ativo	3.284.092,28	

Quanto menor, melhor. O capital de terceiros representa 48 % do investimento total.

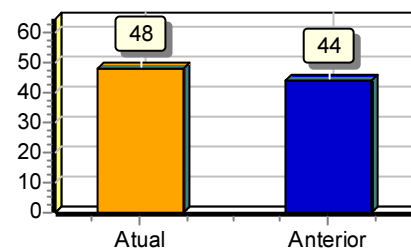
**Margem Líquida**

Lucro/Prejuízo do Exercício (x 100)	112.529.961,00	
		= 0,00
Vendas Líquidas	0,00	

Quanto maior, melhor. A empresa obtém R\$0,00 de lucro para cada R\$100,00 vendidos

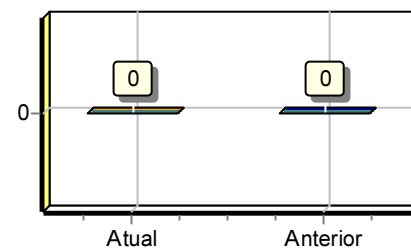
**Liquidez Geral**

Ativo Circulante + Ativo Realizável a LP	3.284.092,28	
		= 2,10
Passivo Circulante + Passivo Não-Circulante (Obrigações a LP)	1.561.992,02	

Quanto maior, melhor. A empresa possui R\$2,10 de ativo Circulante e ativo realizável a longo prazo para cada R\$1,00 de dívida total.

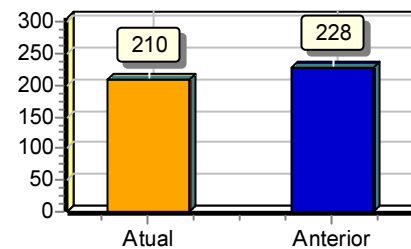
**Liquidez Corrente**

Ativo Circulante	2.916.037,28	
		= 2,02
Passivo Circulante	1.445.931,44	

Quanto maior, melhor. A empresa possui R\$2,02 de ativo circulante para cada R\$1,00 de dívida de curto prazo.

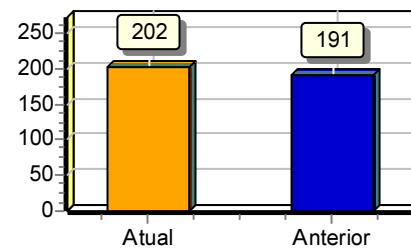
**Liquidez Seca**

Ativo Circulante - Estoques	2.894.580,35	
		= 2,00
Passivo Circulante	1.445.931,44	

Quanto maior, melhor. A empresa possui R\$2,00 de ativo circulante para cada R\$1,00 de dívida de curto prazo, sem comprometer os estoques.

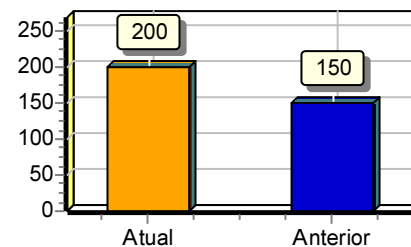

Liquidez Imediata

Ativo Disponível	452.028,90	
		= 0,31
Passivo Circulante	1.445.931,44	

Quanto maior, melhor. A empresa possui R\$0,31 de disponibilidades para cada R\$1,00 de dívida de curto prazo.

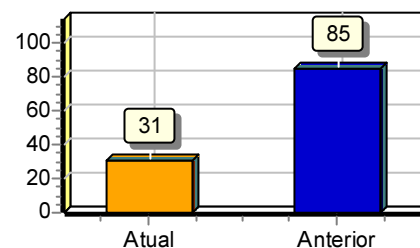
**Liquidez de Recursos Próprios**

Ativo Circulante - Passivo Circulante	1.470.105,84	
		= 0,85
Patrimônio Líquido	1.722.100,26	

Quanto maior, melhor. A dependência de capitalização a curto prazo é de 85%

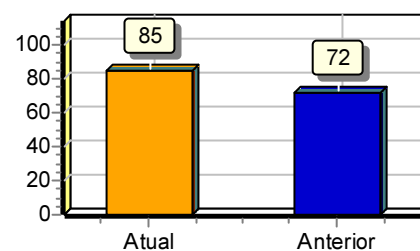
**Capitalização**

Patrimônio Líquido	1.722.100,26	
		= 0,52
Ativo	3.284.092,28	

Quanto maior, melhor. O capital próprio equivale a 52% do investimento total.

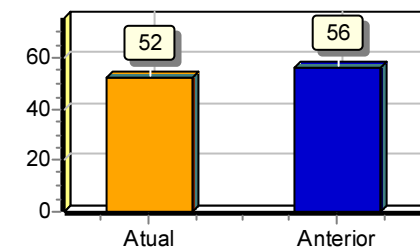
**Giro do Ativo**

Vendas Líquidas	0,00	
		= 0,00
Ativo	3.284.092,28	

Quanto maior, melhor. A empresa vendeu R\$0,00 para cada R\$1,00 de investimento total

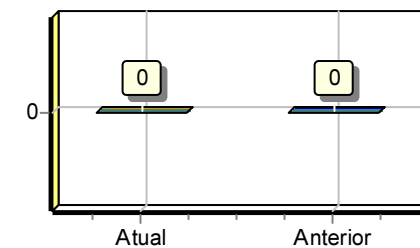
**Imobilização do Patrimônio Líquido**

Ativo não Circulante (exceto Ativo Realizável a LP)	368.055,00	
		= 0,21
Patrimônio Líquido	1.722.100,26	

Quanto menor, melhor. A imobilização representa 21% do capital próprio.

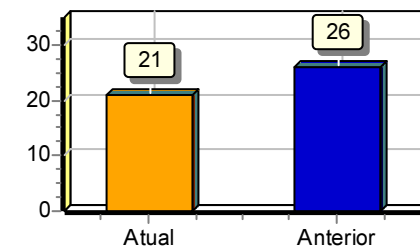

Imobilização dos Recursos Não Correntes

Ativo não Circulante (exceto Ativo Realizável a LP)	368.055,00	
		= 0,20
Patrimônio Líquido + Passivo Não-Circulante (Obrigações a LP)	1.838.160,84	

Quanto menor, melhor. 20% dos recursos não correntes foram destinados à imobilização.

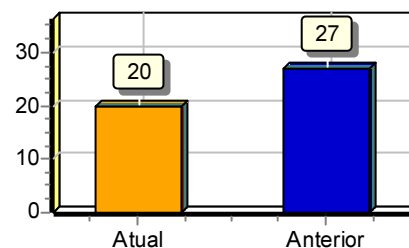
**Imobilização do Investimento Total**

Ativo não Circulante (exceto Ativo Realizável a LP)	368.055,00	
		= 0,11
Ativo	3.284.092,28	

Quanto menor, melhor. A imobilização representa 11% do investimento total.

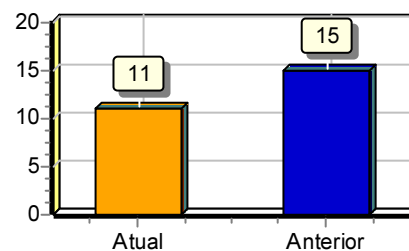

Sob as penas da lei, declaramos que as informações aqui contidas são verdadeiras e nos responsabilizamos por todas elas de acordo com a documentação que nos foi apresentada.

Goiânia, 31 de dezembro de 2022.

DIEGO ALVARENGA BRITO MONTEIRO
Administrador
CPF: 024.931.141-08
RG: 5184073 2ª via Data Expedição: 18/05/2012

ADALBERTO TELES
NOVAIS: 28617886234

Assinado de forma digital por
ADALBERTO TELES
NOVAIS: 28617886234
Dados: 2023.05.08 10:34:57 -03'00'

CONTABILIDADE LUCA PACIOLI EIRELI
CRC: 0000026593 CNPJ: 06026375000107
ADALBERTO TELES NOVAIS
Contador
CPF: 286.178.862-34 CRC: 002659/0
RG: 286815 Expedição: 18/03/1986

Liquidez Geral

Ativo Circulante + Ativo Realizável a LP	3.284.092,28	
		= 2,10
Passivo Circulante + Passivo Não-Circulante (Obrigações a LP)	1.561.992,02	

Quanto maior, melhor. A empresa possui R\$2,10 de ativo Circulante e ativo realizável a longo prazo para cada R\$1,00 de dívida total.

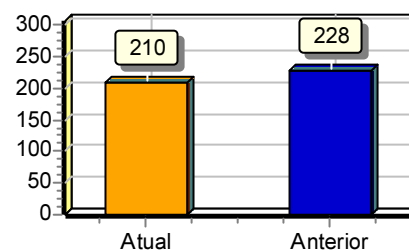
**Liquidez Corrente**

Ativo Circulante	2.916.037,28	
		= 2,02
Passivo Circulante	1.445.931,44	

Quanto maior, melhor. A empresa possui R\$2,02 de ativo circulante para cada R\$1,00 de dívida de curto prazo.

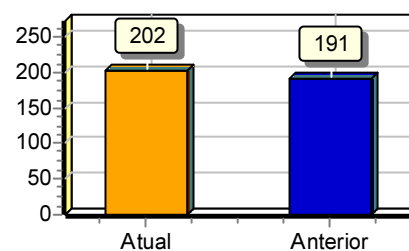
**Liquidez Seca**

Ativo Circulante - Estoques	2.894.580,35	
		= 2,00
Passivo Circulante	1.445.931,44	

Quanto maior, melhor. A empresa possui R\$2,00 de ativo circulante para cada R\$1,00 de dívida de curto prazo, sem comprometer os estoques.

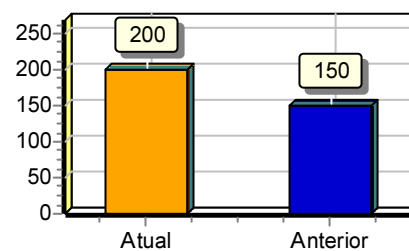
**Liquidez Imediata**

Ativo Disponível	452.028,90	
		= 0,31
Passivo Circulante	1.445.931,44	

Quanto maior, melhor. A empresa possui R\$0,31 de disponibilidades para cada R\$1,00 de dívida de curto prazo.

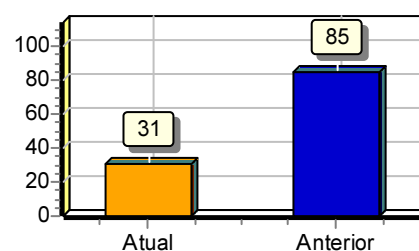
**Liquidez de Recursos Próprios**

Ativo Circulante - Passivo Circulante	1.470.105,84	
		= 0,85
Patrimônio Líquido	1.722.100,26	

Quanto maior, melhor. A dependência de capitalização a curto prazo é de 85%

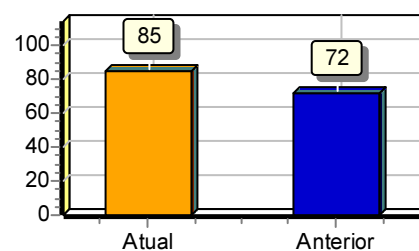

Sob as penas da lei, declaramos que as informações aqui contidas são verdadeiras e nos responsabilizamos por todas elas de acordo com a documentação que nos foi apresentada.

Goiânia, 31 de dezembro de 2022.

DIEGO ALVARENGA BRITO MONTEIRO
Administrador
CPF: 024.931.141-08
RG: 5184073 2ª via Data Expedição: 18/05/2012

ADALBERTO TELES
NOVAIS: 28617886234

Assinado de forma digital por
ADALBERTO TELES
NOVAIS: 28617886234
Dados: 2023.05.08 10:34:11 -03'00'

CONTABILIDADE LUCA PACIOLI EIRELI
CRC: 0000026593 CNPJ: 06026375000107
ADALBERTO TELES NOVAIS
Contador
CPF: 286.178.862-34 CRC: 002659/0
RG: 286815 Expedição: 18/03/1986